

689000

690000

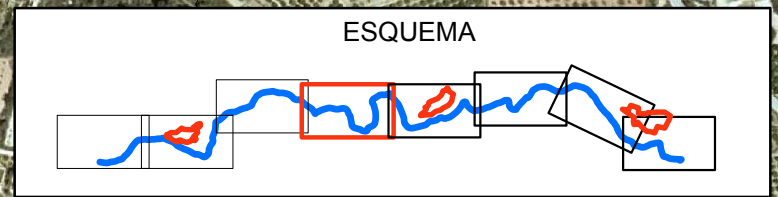

Leyenda asociada a actuaciones

- Dispositivo para paso de peces
- Eliminación estructura
- Panel informativo
- Acondicionamiento de área recreativa
- Recuperación del espacio fluvial y plantación de especies autóctonas de ribera
- Eliminación de especies exóticas y plantación de especies autóctonas de ribera
- Tratamientos selvícolas y eliminación de residuos

NOTA: Otras actuaciones a realizar son la limitación de uso de caminos existentes y el acondicionamiento de sendas peatonales.

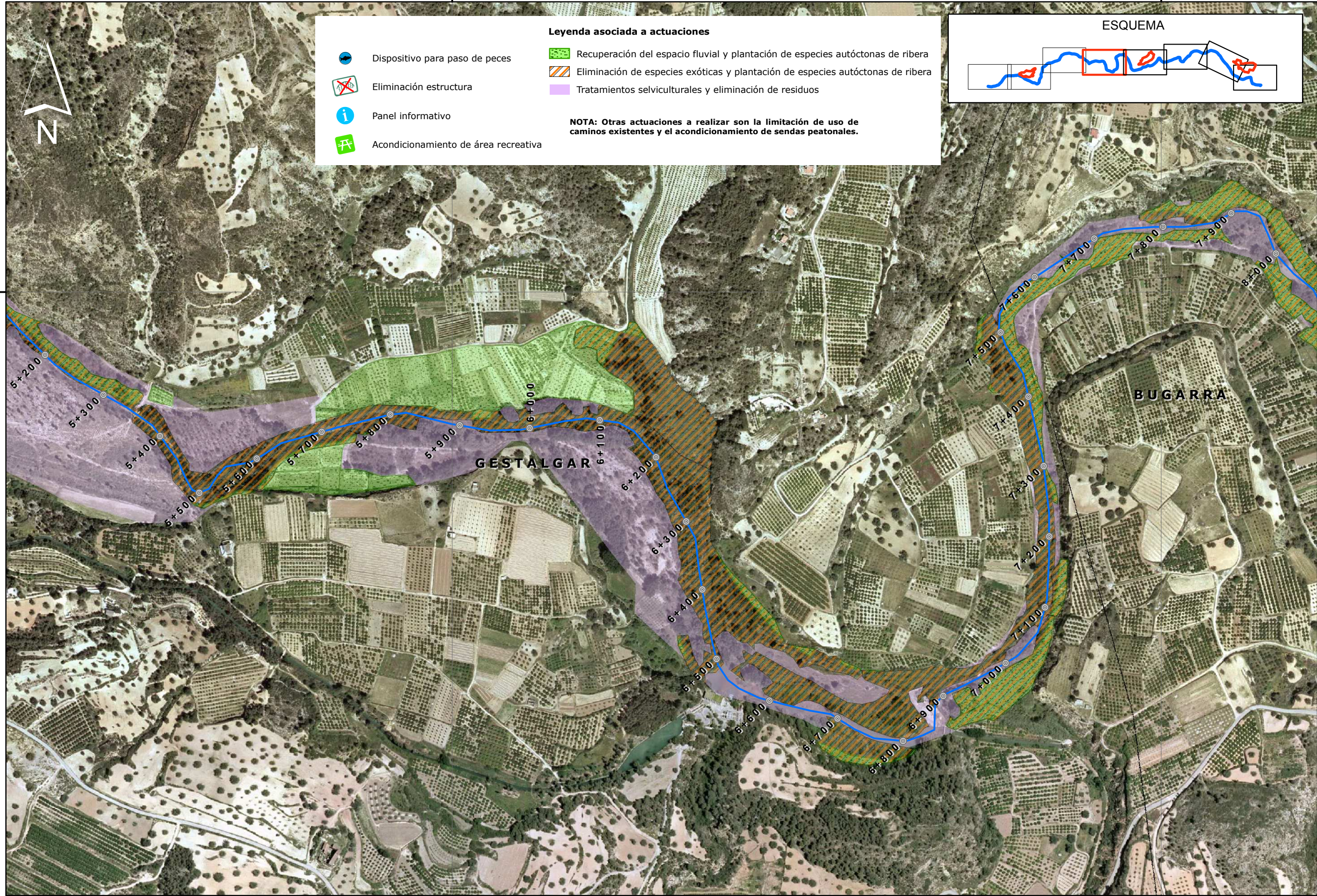

689000

690000



MINISTERIO DE MEDIO AMBIENTE Y MEDIO RURAL Y MARINO

CONFEDERACIÓN HIDROGRÁFICA DEL JÚCAR

CONSULTOR: **Tecnomia**

ARIN ARQUITECTOS INGENIEROS CONSULTORES S.L.



INGENIERO DIRECTOR: TOMÁS NEBOT DOMÍNGUEZ

ESCALA: ORIGINAL A3

0 25 50 75 m

Escalas indicadas **1:5.000**

TÍTULO DEL PROYECTO: APOYO AL DESARROLLO DE LA ESTRATEGIA NACIONAL DE RESTAURACIÓN DE RÍOS EN LA CUENCA DEL JÚCAR

DOCUMENTO AMBIENTAL

RÍO TURIA. TRAMO GESTALGAR A PEDRALBA

TÍTULO DEL PLANO: **ACTUACIONES PROPUESTAS**

Nº PLANO: 1.2

FECHA: SEPT-08

HOJA 4 DE 8